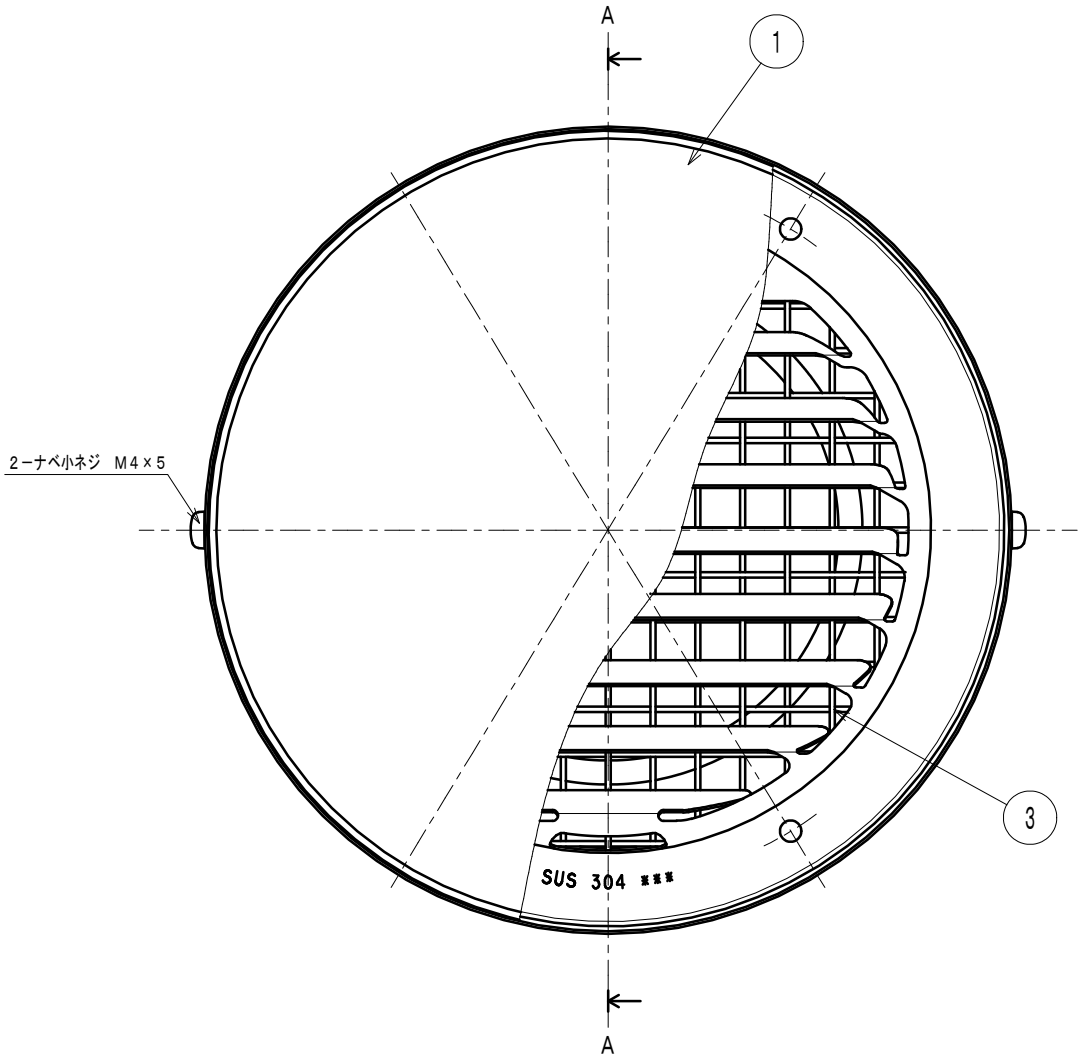

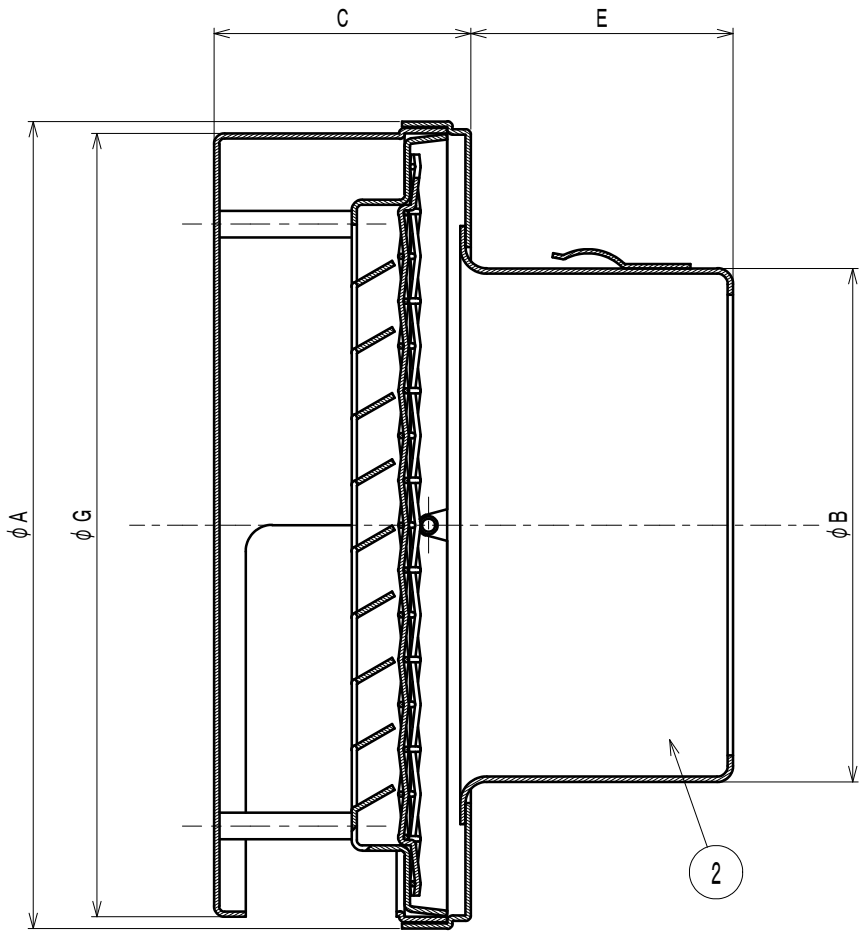

A−A

型番＼寸法	A	B	C	E	G
N-100FV, FV-A_	153	97	49	50	148
N-125FV, FV-A_	217	122	68	65	210
N-150FV, FV-A_	217	145	68	59	210
N-175FV, FV-A_	270	172	80	73	263
N-200FV, FV-A_	270	195	80	73	263
N-250FV, FV-A_	318	247	90	80	309

※型番末尾に追加すること

メッシュサイズ	追加型番
3メッシュ	A3
5メッシュ	A5
10メッシュ	A10

部番	部品名	材質	数量	備考
1	フードA’ssy	SUS304 2B 0.5t	1	175・200・250は0.7t
2	本体A’ssy	SUS304 2B 0.5t	1	175・200・250は0.7t
3	網	SUS304	1	網付のみ

5				
4				
3				
2	250サイズ追加	2022/04/15	F.T	T.K
1	塗装仕様変更	2019/05/09	F.T	T.K
	記事	年月日	担当	承認

作成日付 DATE	2007年 9月 7日
表面処理 FINISH	アクリル電着塗装+ポリエステル粉体塗装（標準色）
材質 MATERIAL	別記
品名 TITLE	N−FV・FV−A_
図番 DRAWING NO.	K−27L121121−B
単位 UNITS	mm
尺度 SCALE	NTS
SIZE	A4

承認APPA	検図CHECK	製図DRAWN	設計DESIGN
I.H	I.H	T.K	T.K

バクマ工業株式会社